



2026

"Não danifiquem  
nem a terra,  
nem o mar,  
nem as árvores"  
Apocalipse 7.3



CUIDAR da  
CRIAÇÃO  
de DEUS



## Boletim Semanal – Sínodo Sudeste - IECLB Nº 1000 - 03 a 09/05/2026

### PALAVRA PASTORAL

**Lema da semana:**

***“Jesus Cristo diz: Eu sou o caminho, e a verdade, e a vida; ninguém vem ao Pai senão por mim” (João 14.6).***

***CRISTO: O CAMINHO, A VERDADE E A VIDA!***



Jesus disse aos seus discípulos: “Não fiquem aflitos. Creiam em Deus e creiam também em mim.”

O texto que lemos como lema para esta semana foi dito por Jesus em um momento muito específico. Ele está com seus discípulos pouco antes de sua morte. O clima não é de tranquilidade, mas de incerteza, medo e angústia. A comunidade que caminhava com Jesus começa a perceber que algo está para acontecer, e isso abala profundamente o coração deles.

É nesse contexto que ele fala: “Não fiquem aflitos”. Ou seja, não deixem que o medo domine vocês. Percebam: Jesus não ignora a dor, nem afirma que está tudo bem. Ele aponta para onde a confiança deve estar: “Creiam em Deus, creiam também em mim”. Aqui está o centro da fé: não é confiar nas circunstâncias, nem em nossas capacidades, mas em Cristo. Por isso, ele afirma: “Eu sou o caminho, a verdade e a vida.” Jesus não apenas indica uma direção, ele mesmo é o caminho.

No dia a dia, somos levados/as a confiar no que fazemos, em nossas próprias obras, em nossos esforços e naquilo que construímos. Pensamos que isso pode nos dar segurança diante de Deus. Mas, quando somos honestos/as, percebemos que nada disso é suficiente para atravessar o limite final da vida. Por isso, a oração que nos resta é simples e verdadeira: “Perdoa-nos as nossas dívidas”.

É nesse ponto que a palavra de Cristo ganha toda a sua força. Ele não oferece um método nem um conjunto de instruções. Ele se doa a si mesmo. **Não somos nós que construímos a ponte até Deus, Cristo já a construiu, passando pela cruz e pela morte, para nos conduzir ao Pai.** Assim como confiamos numa ponte firme ao atravessar um rio, ou numa estrada segura que

nos leva ao destino, a fé se apoia em Cristo com essa mesma confiança, não porque vemos tudo com clareza, mas porque sabemos quem nos conduz.

A fé cristã, portanto, não está baseada em nossa capacidade de chegar até Deus, mas na certeza de que Cristo veio até nós e nos conduz consigo. Ele permanece presente, especialmente quando nossas forças acabam e nossas certezas falham. Por isso, conhecer Cristo não é apenas admirar seu ensino ou seguir seu exemplo. É confiar que ele está conosco, que já percorreu o caminho por nós e que, no momento decisivo, nos conduz com segurança.

Essa realidade se torna concreta na vida da igreja. Toda vez que a comunidade se reúne em culto, não estamos apenas recordando o passado. Cristo está presente. Na Palavra proclamada, ele fala conosco e nos encoraja. No Santo Batismo, ele nos acolhe e nos insere em sua vida. Na Santa Ceia, ele se entrega a nós, fortalecendo a fé e renovando a certeza de que pertencemos a ele.

Percebam como isso é concreto: não é uma ideia, nem um sentimento passageiro. É ação de Deus em nosso favor. Por isso, quando Jesus diz: “Não fiquem aflitos/as”, ele não ignora a realidade difícil, mas oferece um fundamento firme em meio a ela.

Em suma, seguimos nosso caminho nesta vida não porque temos todas as respostas, mas porque sabemos quem nos conduz. Cristo é o caminho, não apenas no fim da vida, mas agora. É nele que vivemos, confiamos e, por meio dele, chegamos ao Pai. Louvado seja Deus por isso. Amém.

***Vice Pastor Sinodal Alberi Neumann***

---

## MEDITAÇÕES DIÁRIAS PUBLICADAS NO PORTAL LUTERANO Ministros e Ministras da IECLB

[Veja no Portal LUTERANO.ORG.BR >>>](http://portal.luterano.org.br)

---

## LEMA BÍBLICO DA SEMANA

**3 MAIO / 5° DOMINGO DA PÁSCOA [Cantate]**

**Liturgia**

**Prédica:** João 14.1-14

**Leituras bíblicas:** Atos 7.55-60 \* Salmo 31.1-5,15-16 \* 1 Pedro 2.20-10

**LEMA DA SEMANA**

***Jesus Cristo diz: Eu sou o caminho, e a verdade, e a vida; ninguém vem ao Pai senão por mim. (João 14.6)***

---

**As dádivas partilhadas nos Cultos ...**

### 3 MAIO / 5º DOMINGO DA PÁSCOA

***As dívidas partilhadas nos Cultos são destinadas pela IECLB para o Apoio à Missão entre e com Povos Indígenas: Oferta NACIONAL***

A diversidade na criação de Deus está presente no testemunho bíblico, evidenciando e reconhecendo diferentes línguas, culturas e costumes nos relatos. A diversidade dos povos é a manifestação da graça de Deus. As ofertas de hoje serão para a construção de mundo de equidade e justiça entre os povos, através da formação com educadoras e educadores, lideranças diaconias e no âmbito da IECLB. Que, através deste gesto, possamos construir um mundo onde a diferença seja motivo de celebração e promoção da dignidade para todas as pessoas. Assim seja, amém.

OFERTAR

### VEM AÍ...

- 01/05-03/05, Congresso Sinodal da Juventude, São José dos Campos, SP
- 05/05, Grupo de Trabalho Nacional Missão na Metrópole
- 05/05, Grupo de Acompanhamento à Gestão do Sínodo Sudeste – avaliação e parecer dos projetos para os editais da IECLB
- 07/05, live1 de preparação do Seminário Nacional de Missão na Metrópole
- 08/05, Grupo de Trabalho Nacional Orientação Sexual na IECLB
- 10/05, Dia das Mães
- 12/05, Missão na Metrópole, projeto piloto São Paulo
- 12/05, Grupo de Trabalho Nacional - Câmara de Missão
- 13/05, Grupo de Trabalho Nacional Novas Comunidades
- 13/05, Encontro de Formação Rio de Janeiro e Minas Gerais. Tema: Migração
- 16/05, Assembleia Sinodal do Sínodo Sudeste
- 17/05, Festa Comunitária de Ação de Graças, Monte Mor/SP
- 19/05, Conferência Ministerial da UP Campinas, Indaiatuba/SP
- 19/05, Seminário de Educação Cristã Contínua. Tema: Vivendo a fé em família
- 20/05, live2 de preparação do Seminário Nacional de Missão na Metrópole
- 21/05, Reunião da Diretoria do Conselho Sinodal
- 22/05, Grupo de Trabalho Nacional Orientação Sexual na IECLB
- 23/05, Encontro de Coros da UP São Paulo
- 23/05, Assembleia da CELURJ, 10h, Ipanema
- 26-28/05, Exame escrito II de ingresso ao PPHM
- 29,05, Assembleia Instituto Ecumênico de Pós Graduação São Bernardo do Campo
- 29-31/05, Seminário Nacional Missão na Metrópole

**Acesse a Agenda Sinodal, clicando na imagem abaixo**



Acompanhe o Sínodo Sudeste pelas Redes Sociais:

Youtube: <https://www.youtube.com/@SinodoSudeste>

Facebook: <https://www.facebook.com/SinodoSudeste>

Portal Luteranos: <https://www.luterano.org.br/meu-sinodo/sudeste/>

## ANIVERSÁRIOS

3 a 9 de maio

*"Jesus Cristo diz: Eu sou o caminho, e a verdade, e a vida; ninguém vem ao Pai senão por mim." (João 14.6)*

04/05. Diac. Vilma Petsch

04/05. P. Wagner Tehzy

08/05. P. Em. Mozart João N. de Melo

## ACONTECEU

**1. Coordenação Sinodal de Missão na MetrÓpole:** na noite do dia 23 de abril reuniu-se a coordenação sinodal de Missão na MetrÓpole. É um grupo de pessoas formado por integrantes de todos os núcleos e UPs do Sínodo.

Neste encontro definimos tema para o Seminário Sinodal que acontece no mês de agosto/2026 e, principalmente, avançamos na definição de projeto prático para o trabalho na Missão na MetrÓpole. Os estímulos e reflexão foram no sentido de ampliarmos a Pastoral da Comunicação que já temos e, através dela, nossa presença nas mídias em todas as formas, linguagens e plataformas possíveis.

O que um dia foi sonho, hoje vai ganhando forma.

Participe dessa caminhada você também.



## 2. ASSEMBLEIA GERAL DA UNIÃO PAROQUIAL SÃO PAULO:

No sábado passado (25.04.26), pela manhã, até o meio-dia, realizou-se a Assembleia Geral Ordinária da União Paroquial São Paulo, nas dependências da Paróquia do ABCD, em Santo André/SP. O encontro reuniu lideranças das diferentes paróquias, ministros e ministras, além do pastor sinodal, fortalecendo a comunhão e o compromisso conjunto com a missão da Igreja.

As pessoas participantes foram acolhidas com um café da manhã fraterno. Em seguida, após um momento de meditação, tiveram início os trabalhos da assembleia. Entre os principais destaques, estiveram a apresentação do "Projeto Piloto Missão na MetrÓpole", bem como os relatórios da presidência, da tesouraria e do colégio de ministros e ministras. Também foram

apresentados os relatórios das paróquias e da Capelania Hospitalar, proporcionando um panorama das ações e desafios vividos nas diferentes frentes de atuação.

A assembleia foi marcada pelo espírito de unidade, escuta e responsabilidade compartilhada, reafirmando o chamado da Igreja para testemunhar o Evangelho com fidelidade e esperança no contexto metropolitano.



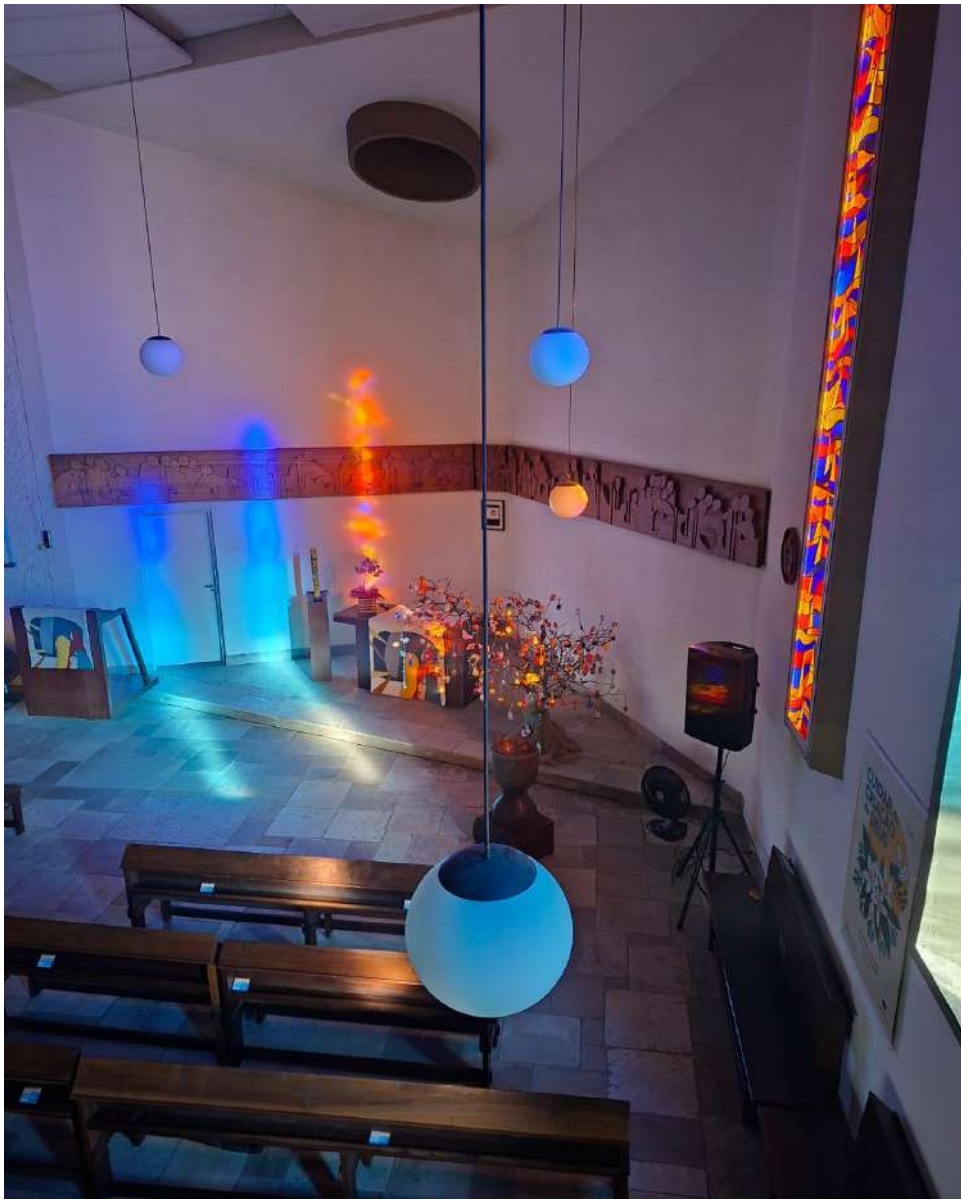



**3. Grupo de Trabalho Nacional Novas Comunidades:** na manhã do dia 29 de abril reuniu-se o grupo de trabalho nacional que pensa estratégias para criação de novas comunidades para a IECLB. Nesta manhã ouvimos o P. Dr. Paulo Butzke que compartilhou conosco seus estudos (inclusive tese de doutorado em edificação de comunidades) sobre o tema.

P. Paulo destacou os processos históricos de formação do protestantismo no Brasil e, por extensão, também da IECLB; a chegada dos primeiros pastores e a formação em solo brasileiro; as tensões existentes entre missão e cultura (germanismo); os processos de inserção no Brasil como com a língua, o contexto e a migração para as cidades; a forma como importantes pastores e teólogos desenvolveram o conceito de missão na reflexão recente da IECLB; os esforços que a IECLB já fez para ser igreja nas metrópoles brasileiras; as iniciativas de constituição metodológica que a IECLB já conheceu de constituir comunidades no Brasil com o PAMI e Missão Zero, entre outras.

Por fim, o diálogo nos levou pelos conceitos de *Missio Dei* (a missão é de Deus e a igreja se insere no que Deus já faz) e os legados que a história já nos deixou. Entre estes destacamos o ano de 1912 com a criação do Sínodo Evangélico Brasil Central que, na assembleia de constituição, definiu intencionalmente a criação de Grupos de OASE nas comunidades para bem exercer a missão, a diaconia e a acolhida. Uma missão arrojada.

A busca por princípios metodológicos para a constituição de novas comunidades continua. Ore por este trabalho e auxilie no que lhe for possível.

---

**4. Comissão de Eleições do Sínodo Sudeste:** na noite do dia 29 de abril reuniu-se a comissão de eleições do Sínodo Sudeste para encaminhamentos referentes a Assembleia Sinodal do dia 16 de maio.

Ao início do ano as comunidades indicaram pessoas para os mais diferentes cargos do Sínodo e da Igreja nacional. Essas pessoas indicadas foram consultadas e ofereceram retorno. Esse é um passo importante pois quem foi indicado/a pode manifestar vontade se deseja efetivamente concorrer. Os retornos havidos foram avaliados e, com alegria, a comissão constatou que nenhuma função ficou sem aceite.

Para nós isto significa que Deus sempre levanta pessoas para cumprir com as demandas que sua Igreja tem e necessita para o bom testemunho do Evangelho.

Rendemos graças pelas muitas pessoas que foram indicadas pelas comunidades. São expressão do dom que Deus nos dá e que está entre nós. Sim, Deus cuida da sua igreja e por isso agradecemos.

---

**5. Edição de número 1000 do Boletim Informativo:** Em janeiro de 2006, o Sínodo Sudeste deu início à distribuição de um boletim semanal — e agora chegamos à milésima edição!

No começo, era uma publicação simples, com apenas uma página, trazendo a agenda da semana e uma motivação para as ofertas dos cultos do fim de semana. Com o passar do tempo, o boletim cresceu: passou a incluir uma meditação, notícias das atividades realizadas ao longo da semana e se tornou uma vitrine da programação do Sínodo e da IECLB.

Trata-se de um trabalho praticamente artesanal, que hoje alcança centenas de endereços de e-mail todas as semanas e exige dedicação e disciplina para manter sua regularidade. Seguimos buscando novas formas de distribuição para ampliar ainda mais esse alcance — e você pode contribuir indicando contatos de lideranças da sua Comunidade.

Parabéns ao Sínodo Sudeste pelas 1.000 edições desse importante boletim! Parabéns a quem, semanalmente, colabora com um texto, uma foto, uma ideia, a diagramação e com notícias. Mas especialmente parabéns a você que lê e compartilha.

Os boletins anteriores podem ser consultados neste link:  
(Manfredo Leffler)

**Boletim Semanal - Sínodo Sudeste - edições de anos anteriores**

# Boletim semanal do **Sínodo Sudeste - IECLB**



## SÍNODO SUDESTE

# EDIÇÃO 1000

### **6. Missão na Metrópole nacional tem uma nova logomarca:** o Pastor Gerson Acker oferece uma leitura teológica da logomarca

A logomarca Missão na Metrópole expressa visualmente uma compreensão contemporânea da vocação missionária da Igreja Evangélica de Confissão Luterana no Brasil em contextos urbanos. Em uma realidade marcada pela complexidade das grandes metrópoles, a imagem apresenta linhas que remetem a mapas de metrô ou redes de transporte urbano, sugerindo movimento, caminhos e conexões. Essa representação gráfica simboliza o dinamismo da vida urbana e, ao mesmo tempo, aponta para o desafio da presença evangélico luterana nesses espaços de diversidade, trânsito constante e múltiplas experiências humanas.

As linhas coloridas evocam os trajetos que se cruzam nas metrópoles. Elas sugerem percursos distintos que se encontram e se entrelaçam, representando a diversidade cultural, social e religiosa presente nas cidades. Cada cor indica possibilidades, histórias e trajetórias humanas que coexistem no espaço urbano. Claudio Oliver destaca que a metrópole apresenta desafios singulares: anonimato, desigualdades sociais, mobilidade intensa e pluralidade cultural. A missão urbana exige, portanto, uma igreja sensível às dinâmicas da

cidade, capaz de dialogar com diferentes grupos sociais e de construir comunidades de acolhida e solidariedade (OLIVER, 2012).

Os pontos de intersecção, representados por círculos, lembram as estações ou paradas de um sistema de transporte. Esses pontos podem ser compreendidos simbolicamente como lugares de encontro, acolhida e escuta. Na prática comunitária, representam espaços onde a fé cristã se encontra com as experiências concretas das pessoas. Assim como em uma estação de metrô, onde diferentes trajetórias se cruzam, a Igreja é chamada a ser lugar diaconal de acolhimento e encontro entre histórias, dores, esperanças e projetos de vida. Segundo René Padilla, a missão da Igreja envolve tanto o anúncio do evangelho quanto o compromisso com a transformação da realidade social. A missão integral compreende que o evangelho tem implicações espirituais, sociais e culturais, respondendo às necessidades humanas de maneira holística (PADILLA, 2014).

Da composição visual emerge a cruz, símbolo fundamental do cristianismo. Contudo, a cruz aparece integrada às linhas do mapa, indicando que o anúncio do evangelho não está separado da vida cotidiana das cidades. A cruz remete à presença de Jesus que caminha entre as pessoas, como narram os evangelhos: *“Percorria Jesus todas as cidades e povoados, ensinando nas sinagogas, pregando o evangelho do Reino e curando toda sorte de doenças e enfermidades”* (Mt 9.35). Essa imagem reforça a ideia de um Cristo que não permanece distante, mas que percorre caminhos humanos e se faz presente nas realidades concretas da vida urbana.

Lutero enfatizou que a fé cristã se expressa na vida cotidiana e no serviço ao próximo. Para Lutero, a igreja não existe isolada do mundo, mas está inserida nele, servindo às pessoas em suas necessidades concretas (LUTERO, 1520/2000). Dessa forma, a missão não se restringe ao espaço religioso institucional, mas se estende à vida social, cultural e comunitária.

A logomarca Missão na Metrópole é mais do que um elemento visual. Ela funciona como uma síntese simbólica de uma compreensão missionária: a igreja como rede de encontros, caminhos e conexões no coração da cidade. As linhas coloridas apontam para a diversidade humana; os pontos indicam lugares de encontro; e a cruz lembra que o centro da missão cristã é o Cristo que caminha entre as pessoas. A missão da IECLB na metrópole consiste em percorrer esses caminhos com sensibilidade, esperança e compromisso. Como uma rede que conecta trajetórias diferentes, a comunidade cristã é chamada a testemunhar o evangelho de forma encarnada na vida urbana, participando das alegrias, desafios e transformações da cidade.

### **Referências**

- LUTERO, Martinho. **À nobreza cristã da nação alemã**. São Leopoldo: Sinodal, 2000.
- PADILLA, René. **Missão integral**: o reino de Deus e a igreja. Viçosa: Ultimato, 2014.
- OLIVER, Claudio. **Missão urbana**: desafios e perspectivas para a igreja na cidade. São Paulo: Vida Nova, 2012.



**Missão na  
METRÓPOLE**



**Missão na  
METRÓPOLE**





## VAI ACONTECER

**1. Cursos de Formação:** você quer estudar temas da fé cristã? Aprofundar-se no exercício da liderança? Conhecer melhor a Igreja Luterana (IECLB)? Então, está diante de você uma bela oportunidade oferecida pela Igreja. Acesse o link <https://ava.ieclb.org.br/> e deixe-se encantar com as oportunidades oferecidas. De forma virtual podem ser estudados temas como:

\* Música em Comunidade: <<link>>

\* Jornadas Criativas sobre o Ano Litúrgico: <<link>>

\* Servir e Liderar – capacitação para o exercício da liderança na IECLB: <<link>>



acesse a plataforma AVA

**2. Luz, câmera, celebração!** A plataforma AVA IECLB lança um curso especial para qualificar a realização de cultos online! O objetivo é ajudar lideranças e comunidades a aprimorar a forma de celebrar, comunicar o Evangelho e fortalecer a fé também no ambiente digital — algo cada vez mais presente na vida da igreja.

Se você participa da organização de cultos, trabalha com mídia na igreja ou tem interesse no tema, essa é uma ótima oportunidade de aprendizado! Confira a notícia completa e saiba mais no link abaixo.

**CONFIRA A NOTÍCIA COMPLETA NESTE LINK**

*Tem interesse em participar? Inscreva-se pelo link:*



**3. Encontro de Corais UPSP 2026: uma manhã de harmonia, técnica e celebração!** Convidamos todos os coralistas da UPSP para um encontro especial de aprendizado e partilha musical. Vamos unir nossas vozes para aperfeiçoar o canto e fortalecer nossos laços na Paróquia Cantareira.

\* Data: 23 de maio de 2026

\* Horário: Das 09h às 12h30

\* Local: Rua Comendador Quirino Teixeira, 212 – Jardim Tremembé, São Paulo - SP

\* O que teremos:

- Oficinas de Técnica Vocal: Aperfeiçoe sua voz com foco em respiração e projeção.
- Momento de Louvor e Partilha: Cada coral participante terá o privilégio de apresentar 1 peça musical, compartilhando seu talento e repertório com os demais.
- Intercâmbio Musical: Troca de experiências e vivências entre os grupos.

O encerramento será especial, com um delicioso almoço para celebrarmos a união e a amizade!

*"Cantar é a arte de manifestar os afetos da alma mediante a voz. Venha fazer parte deste grande coro!"*

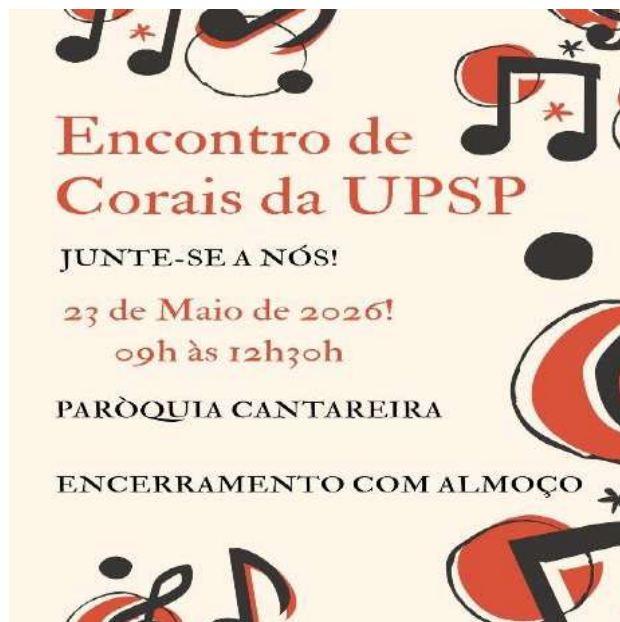

**4. FESTA DE MAIO do Retiro Humboldt:** no domingo dia 10 de maio de 2026, das 10h às 17h, acontece a tradicional festa do Retiro Humboldt, no Rio de Janeiro. O local da festa será a Rua Edgard Werneck, 204 – Pechincha – Jacarepaguá. A programação inicia com culto e homenagem às mães às 10h e a festividade se estende até às 17h.

Ao longo do dia, serão oferecidas diversas opções gastronômicas, incluindo salsichão, galetto, sopa de ervilha, cachorro-quente, alemão da serra, além de chopp e refrigerantes. No Refeitório, estarão disponíveis café, chá e deliciosas tortas.

Para as crianças se divertirem haverá a tradicional pescaria e outras atividades especialmente pensadas para elas.

O Retiro Humboldt é casa de longa permanência e, embora autônoma, sempre contou com a participação e cuidado das comunidades luteranas do Rio de Janeiro.



#### Boletim do Sínodo Sudeste no aplicativo da IECLB:

A IECLB dispõe de um aplicativo. Nele você pode acessar notícias nacionais e também do Sínodo Sudeste. A novidade, neste momento, é a publicação do Boletim Semanal do Sínodo Sudeste também no aplicativo.

Como acessar o Boletim Semanal? 1. Abra o aplicativo na sua conta; 2. clique no ícone **mensagens**; 3. clique em **Boletim semanal**; 4. Clique no **link** do boletim semanal.

Mais informações sobre o aplicativo [clique aqui!](#)

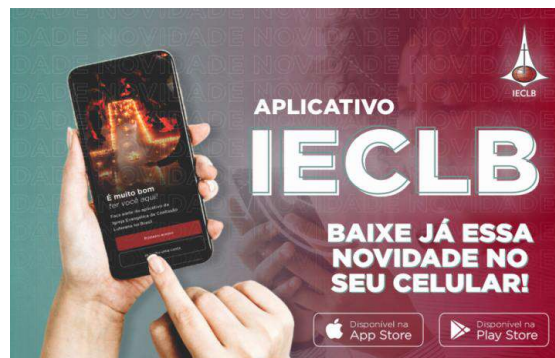

*As edições do Boletim Semanal estão na página do Sínodo Sudeste no portal Luteranos. [2026](#) - [ANOS ANTERIORES](#)*