Ensaio para o Natal:

CANTATA DOS EMPOLGADOS CORAÇÕES



Educação Cristã Contínua IECLB
FORTALECIMENTO DA AÇÃO COMUNITÁRIA
Editora SINODAL
IECLB

Publicação coordenada pela Secretaria da Ação Comunitária da IECLB, através da Coordenação de Educação Cristã e da Coordenação de Música
© 2026, Igreja Evangélica de Confissão Luterana no Brasil
Rua Senhor dos Passos, 202/2º andar, Centro Histórico
90020-180 Porto Alegre/RS

secretariageral@ieclb.org.br
https://www.luterano.org.br/

Coordenação Pedagógica do Projeto: Cat. Pa. Ma. Juliana Ruaro Zachow, Cat. Dr. Louis Marcelo Illenseer, musicista Wagner Petry Moraes
Projeto gráfico e ilustração: Suzana Cristina Witt
Revisão ortográfica: Editora Sinodal
Gravação: Estúdio ADL
Elaboração da dramaturgia: Prof. Me. Edmar Galiza
Equipe colaboradora: musicista Bianca Cristina Moreira, musicista Ma. Cladis Erzinger Steuernagel, musicista Esp. Cleverton Ströher, musicista Ma. Daniela Weingärtner, musicista Esp. Lílian Hübner Lüdtke, musicista Me. Marcelo Dias, musicista Pedro Henrique Furtado Krüger, musicista Raquel Lagasse Gumz, musicista Vinicius Ponath Alves, musicista Wendel Ponaht Blanck.
Apoio: Mission EineWelt – ELKB, Editora Sinodal e Secretaria de Ação Comunitária da IECLB, coordenador P. Olmiro Ribeiro Jr.

Dados Internacionais de Catalogação na Publicação (CIP)
(Câmara Brasileira do Livro, SP, Brasil)

Ensaio para o natal [livro eletrônico] : cantata dos empolgados corações. -- São Leopoldo, RS : Editora Sinodal, 2026.
ePub

ISBN 978-65-5600-138-8

1. Educação cristã de crianças 2. Natal - Celebrações 3. Natal - Literatura infantojuvenil 4. Natal - Peças teatrais.

26-405793.0 CDD-028.5

Índices para catálogo sistemático:

1. Natal : Literatura infantil 028.5
2. Natal : Literatura infantojuvenil 028.5

Aline Graziele Benitez - Bibliotecária - CRB-1/3129

Apoio:

Realização:

Ensaio para o Natal:

CANTATA DOS EMPOLGADOS CORAÇÕES

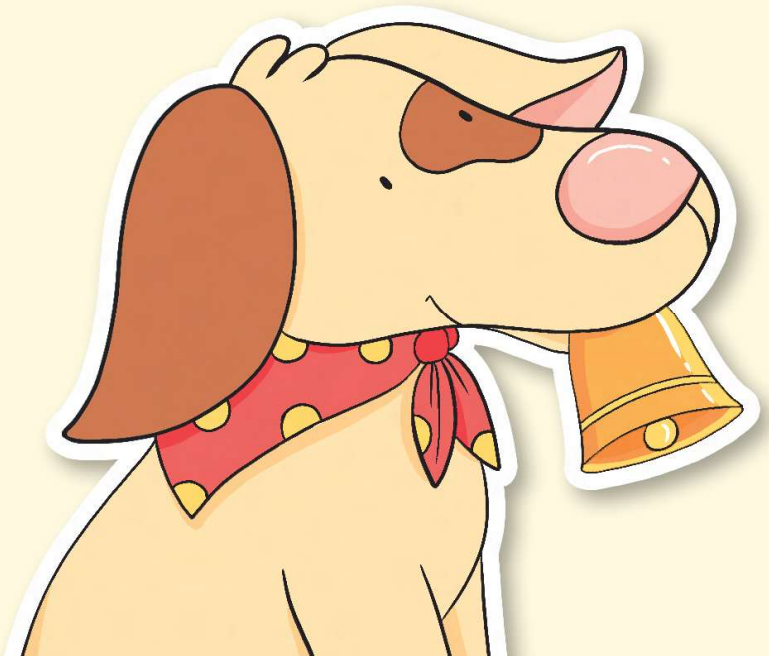

O Amigo das Crianças

SUMÁRIO

5 INTRODUÇÃO

7 APRESENTAÇÃO

9 APRESENTAÇÃO DA PEÇA

11 CENA 1

13 CENA 2

15 CENA 3

17 CENA 4

19 CENA 5

22 CENA FINAL

27 PARTITURAS

48 CONHEÇA A TURMA DA REVISTA O AMIGO DAS CRIANÇAS

50 LINKS

INTRODUÇÃO

A música, no contexto das comunidades cristãs, é testemunho e inspiração evangélica da IECLB. Nas ações com crianças na igreja, a música tem papel predominante para a **proclamação do Evangelho** e, consequentemente, na dimensão da **educação cristã contínua**.

A presente obra "**Ensaio para o Natal: Cantata dos empolgados corações**" oferece uma peça teatral com os personagens da turma da revista **O Amigo das Crianças**, junto com canções natalinas inéditas compostas por uma equipe de pessoas experientes em música e na atuação com a evangelização de crianças. A equipe denomina-se **Rede Criamus** ("cria" de crianças e "mus" de música). Além disso, dispõe do material gráfico e midiático (áudio-história com canções, falas e sonoplastia) para que as apresentações natalinas nas comunidades, escolas e instituições diaconais seja um momento de celebração do nascimento do menino Jesus.

Agradecemos a toda equipe que colaborou na preparação deste lindo material e, em especial, às crianças, adolescentes e lideranças comunitárias da IECLB que, no ano de 2025, utilizaram a cantata, em formato experimental, e concretizaram o processo de avaliação desta publicação, considerando a linguagem e a expressão das crianças tanto nas narrativas quanto nas canções.



APRESENTAÇÃO

Ensaio para o Natal: Cantata dos empolgados corações é uma peça teatral e musical voltada à apresentação do nascimento de Jesus a partir do olhar e da linguagem das crianças. A estrutura da peça é leve, sensível e aberta a adaptações.

A narrativa gira em torno de um grupo de amigos e amigas do Culto das Crianças que decide montar uma peça de Natal. A partir dessa iniciativa, surgem perguntas, descobertas, ensaios, alegrias e simbolismos que refletem a preparação espiritual para o nascimento de Jesus. A história é construída com simplicidade e beleza, valorizando a amizade, a colaboração, a fé e a escuta das vozes infantis – inclusive as dos animais do presépio.

A peça pode ser apresentada em cultos de Advento ou na programação especial de Natal da comunidade ou na escola. O roteiro, desenvolvido pelo professor Me. Edmar Galiza a partir dos materiais produzidos pelas pessoas integrantes da Rede Criamus e da turma da revista **O Amigo das Crianças**, inclui composições originais e propostas de interação com a comunidade (plateia).



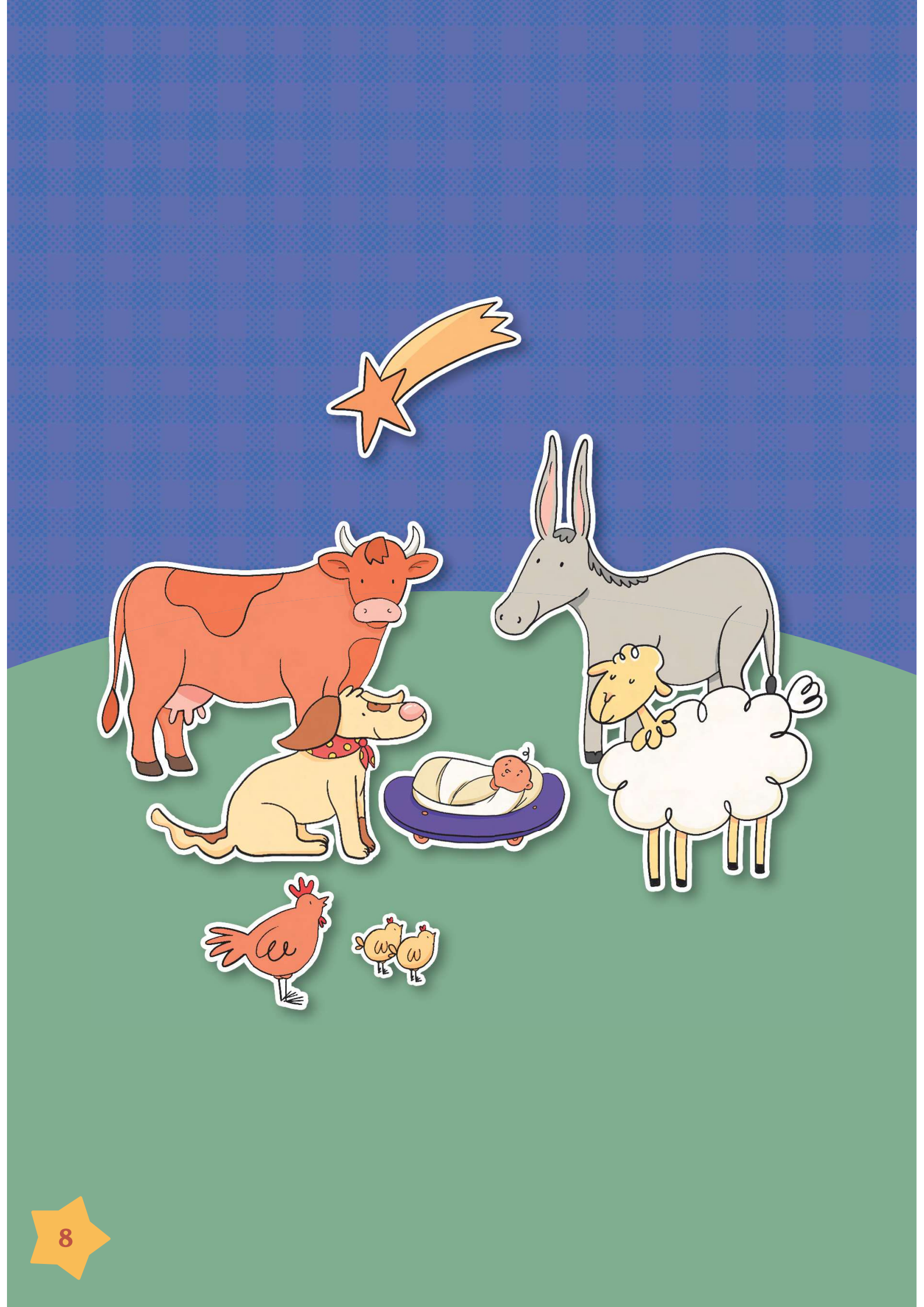

APRESENTAÇÃO DA PEÇA

Título: Ensaio para o Natal: Cantata dos empolgados corações
Público-alvo: Crianças de 5 a 12 anos (adaptável)
Duração estimada: 25 a 35 minutos (com possibilidade de retirar ou incluir músicas, conforme necessário)
Formato: Cantata dramatizada com músicas, falas e ações cênicas interativas

✝ RECURSOS NECESSÁRIOS (SUGESTIVOS E ADAPTÁVEIS):

- **Figurinos simples**

roupas que representem os e as personagens (animais, pastores, magos do oriente, etc.)

- **Elementos simbólicos**

pinheirinho, estrela, manjedoura e coroa de Advento (com quatro velas)

- **Músicas**

utilização das gravações ou ensaio com musicistas locais

- **Espaço para movimentação no local de execução da cantata**

(se em um palco ou numa igreja no altar)

- **Interação com as pessoas da comunidade**

✝ PERSONAGENS:

Sara: gosta de andar de skate (também representará um mago do Oriente)
João Pedro: Boi
Paçoca: Pode ser uma pessoa, um (animal) ou boneco de pelúcia
Betina (ou Tina): ecologista
Miguel: leitor, personagem central da trama (carrega a estrela)
Maria
José
Mago 1
Mago 2
Ovelhinha
Burrinho



CENA 1

Miguel está sentado no sofá, lendo. Ele fica pensativo enquanto toca uma música. Vai se levantando aos poucos. Ao final da música, está de pé.

Miguel: Será que a turma já está chegando?

*Enquanto a música **A amizade é um presente especial** toca, Miguel desenha em um caderno. A turma vai chegando. Ao final da canção, todas as personagens estão em cena.*

MÚSICA

1. A amizade é um presente especial

Daniela Weingärtner
Pedro Henrique Furtado Krüger
Wagner Petry Moraes



A amizade é um presente especial,

com você, tudo fica mais legal!

Parceria pra brincar, ter alguém pra conversar,

e em todos os momentos confiar.

A amizade é um presente especial,

com você, tudo fica mais legal!

Tenho muito que aprender, partilhar e conviver

e a Deus nossa amizade agradecer.

Agradeço ao Senhor, com alegria e muito amor

por ter amigos e amigas pra contar.

Com carinho cuidarei do presente que ganhei,

a amizade é um presente especial!

Sara *(com o skate na mão)*: Miguel, o que foi? Por que você chamou a gente?

Betina: Minha mãe me trouxe o mais rápido que pôde!

JP: Vim voando pra cá! Estou muito curioso!

Miguel: Eu li um livro que meu avô me deu, cheio de histórias de Natal. E pensei: por que a gente não monta uma peça de Natal para apresentar na igreja?

JP: Humm... Não sei. Não é difícil?

Miguel: Acho que não. Eu até já escrevi uma peça.

Betina: Oba! Então vamos ensaiar na igreja.

Sara: Espera aí! Você pode explicar melhor antes?

Miguel: Deixa comigo.



2. Vamos à igreja

Juliana Ruaro Zachow
Vinicius Ponath Alves



Vamos, vamos, vamos à igreja,

blém, blém, blém, ouçam os sinos tocar!

O anúncio da boa nova, em Belém vamos encontrar.

Aleluia, aleluia, blém, blém, blém, ouçam os sinos tocar!

//: Aleluia, aleluia, a boa nova anunciar. ://



CENA 2

Miguel: Vocês viram como a cidade está toda enfeitada para o Natal?

Sara: Nossa igreja também está linda!

Betina: Miguel, na sua história tem um pinheirinho de Natal?

Miguel: Tem, sim, senhora!

Betina sai e traz um pinheirinho.

JP: E coroa de Advento, tem também?

Miguel: Claro que tem!

JP: A coroa mostra que o Natal está chegando. Quando a quarta vela é acesa, quer dizer que o Natal está bem pertinho!

Sara: Uhhh, que alegria! Isso é uma bênção divina!

JP: Espera aí!

(JP bate palmas. Um adulto – pode ser o pastor ou a pastora – entra com a coroa de Advento e acende as 4 velas. Se não for possível, simular com gestos)



3. Toc, toc, toc

Bianca Cristina Moreira
Vinicius Ponath Alves

//: Toc! Toc! Toc! É tempo de Natal!

Toc! Toc! Toc! Um tempo especial!

Toc! Toc! Toc! Jesus já vai nascer!

E em nossos corações ele quer morar!

E em nossos corações, Ele quer morar!

É o Rei da paz, do amor, da união.

Que quer mostrar como é bom o perdão!

Nos ensinar o poder da oração.

E celebrar com irmãs e irmãos.

É o Rei da paz, do amor, da união.

Que quer mostrar como é bom o perdão!

Nos ensinar o poder da oração.

E celebrar com irmãs e irmãos. ://

(segunda vez)

e celebrar com irmãs e irmãos.

CENA 3

Sara: Miguel, para fazer teatro não precisa de cenário?

Betina: Isso mesmo! E do que precisamos?

JP: Teatro de Natal tem que ter uma manjedoura!

Betina: Manjedoura?

Sara: Foi onde o Menino Jesus foi colocado quando nasceu. *(Ela pega o skate, faz como se fosse um berço e, com gestos – mímica –, coloca um bebê sobre o skate, como se ele fosse um berço.)*

Betina: Ah! Então, a manjedoura é um berço.

Sara: Isso mesmo! Meu skate pode ser a manjedoura. *(Coloca o skate no lugar da manjedoura.)*

Betina: E também temos a árvore, com uma estrela pequena...

Miguel: A estrela do presépio tem que ser grande. Ela é como uma lanterna forte que Deus colocou no céu pra mostrar onde Jesus nasceu.

Sara: Para guiar os magos do Oriente.

Betina: E essa luz de Deus ilumina o caminho de todas as pessoas no mundo! É tempo de Natal!

(Miguel levanta a estrela depois da fala de Betina.)





4. É tempo de Natal

Bianca Cristina Moreira



//: É tempo de Natal, há luzes em todos os lares!

Um bebê muito especial nasceu e alegra os lugares.

Rei da paz, do amor, da união

nos ensina a ter piedade,

a juntar nossas mãos em oração

e pedir por perdão e bondade.

Porque Ele é o nosso Deus,

Ele veio pra nos salvar!

Sua graça nos faz cantar,

que alegria é tempo de Natal! ://

(segunda vez)

que alegria é tempo de Natal!

CENA 4

Betina: Agora temos o cenário. Faltam os atores e as atrizes!

Sara: Precisamos de três magos do Oriente. Eu posso ser um... ou melhor, uma!
(Entram dois magos do Oriente com uma roupa para Sara vestir.)

JP: Teatro de Natal tem que ter animais. Cachorro já temos. É o Paçoca. E eu posso ser o boi!

(Entram o cachorro, a ovelha e o burrinho, trazendo a fantasia do boi para JP.)

[Nota: se houver mais crianças, aumentar o número de animais; se houver menos, reduzir.]

Betina: Pronto! Os animais ficam perto da manjedoura. Os magos do Oriente entram depois, guiados pela Estrela.

Miguel: Eu levo a estrela! Eu levo a estrela! *(Ele entra com a estrela pendurada em uma vara de pescar.)*

Mago do Oriente 1: Tive uma ideia! No dia da apresentação, podemos entregar enfeites de Natal para as pessoas da igreja. Quando levantarmos a estrela e começarmos a cantar, elas vêm e enfeitam a árvore!

Mago do Oriente 2: Gostei! Aí eu posso dizer: *(vira-se para a plateia, mudando o tom de voz)* "Oláááá! Na entrada da igreja, algumas pessoas receberam enfeites para colocar no nosso pinheirinho. Quando a gente começar a cantar, vocês podem vir aqui na frente e deixar a árvore de Natal bem bonita! Combinado?". *(Deixa a plateia responder.)*

Sara: Amei! Vamos ensaiar pra ver se funciona?

Mago do Oriente 2 *(repetindo a cena, se dirigindo para a plateia):* "Oláááá! Na entrada da igreja, algumas pessoas receberam enfeites para colocar no nosso pinheirinho. Quando a gente começar a cantar, vocês podem vir aqui na frente e deixar a árvore de Natal bem bonita! Combinado?" *(Deixa a plateia responder.).* DJ, música!

(A música começa. Os magos do Oriente fazem gestos convidando o público a se aproximar e enfeitar a árvore.)

MÚSICA

5. O pinheirinho

Bianca Cristina Moreira
Vinicius Ponath Alves

1. O pinheirinho vamos enfeitar, com luzes, bolas e laços.

Cantando alegres, pois a estrela anunciou

a chegada de Jesus, o Salvador!

Cantando alegres, pois a estrela anunciou

a chegada de Jesus, o Salvador!

2. O pinheirinho que bonito ficou, e brilha forte, pois o amor chegou.

E os anjos cantam glória a Deus!

Aleluia! Nosso Rei nasceu!

E os anjos cantam glória a Deus!

Aleluia! Nosso Rei nasceu!

Aleluia! Nosso Rei nasceu!



CENA 5

Ovelha: Acho que no dia da apresentação vai ficar muito bonito, se for como no nosso ensaio!

Burrinho: É tão bom ouvir a ovelha! Nós, os animais, quase nunca somos ouvidos... Será que o burrinho também pode ser narrador?

Betina: Claro que sim! Aqui a gente ama, cuida e respeita o meio ambiente e os animais.

Burrinho *(em tom narrativo)*: Naquela noite tão especial, uma estrela brilhou, lá no alto, iluminando o céu, nossos olhos e nossos corações.

(Miguel levanta a estrela. A estrela caminha pelo palco e entre a plateia/comunidade, e os magos do Oriente seguindo.)

6. Procissão do presépio

Louis Marcelo Illenseer

MÚSICA



1.Já desponta lá no céu linda estrela de Belém,

venham ver na estrebaria quem nasceu pro nosso bem.

Refrão:

Venham ver o Deus menino, é Jesus, bem pequenino.

Emanuel com a gente vem morar,

Emanuel com a gente vem morar.

2. Venham, vacas e ovelhas, venham burros e carneiros,

venham ver na estrebaria, Deus menino está ali.

3.Pra quem pastoreia os campos, venham com suas famílias

na vizinha estrebaria, já nasceu o Salvador.

4. Venham magos do Oriente, louvem logo o pequenino,

Ele é Deus maravilhoso, Ele é príncipe divino.

Refrão:

Venham ver o Deus menino, é Jesus, bem pequenino.

Emanuel com a gente vem morar,

Emanuel com a gente vem morar.

Ovelha: Agora é a minha vez de narrar! *(Faz o berro de ovelha e muda o tom de voz.)* Os três magos do Oriente viram de longe a estrela brilhando no céu. Então souberam que Jesus havia nascido!

Burrinho: Sabe quem entra agora? A Maria.

(Entram Maria, com o menino Jesus no colo, e depois José.)



7. Maria

Lílian Hübner Lüdtke

Maria, antes só era uma menina,

agora ela é mãe de Jesus!

que adormece em seus braços,

com aconchego e calor.

E vê o escurecer da noite,

no céu a estrela a brilhar,

tem ao seu lado um grande homem,

José pra sempre vai honrá-la.

E no meio da simplicidade,

com animais por todo o lugar,

ajunta a palha e prepara o berço,

pois é ali que Jesus vai ninar.

//: Dorme, Jesus, os olhos de Maria não descansam.

Dorme, Jesus, o mundo inteiro espera por ti. ://

Ovelha: Então os magos do Oriente foram ao encontro do... (*ela chama com as mãos o Boi e o Burrinho e eles se param ao seu lado*) Então os magos do Oriente foram ao encontro do...

Ovelha, Burrinho e Boi *(tentando falar juntos)*: Menino Jesus!

Os magos do Oriente seguem a estrela até a manjedoura.

Seguem as entradas: dos bichinhos, dos pastores, dos magos do Oriente e dos anjos.

CENA FINAL

Todas as personagens já estão em cena. A estrela está visível. A árvore está decorada. Música instrumental suave ao fundo (áudio da música "Procissão", em ritmo bem suave).

Miguel: Agora vem o grande final. Podemos terminar assim...

Burrinho *(tom narrativo)*: Naquela noite tão especial, uma estrela brilhou no céu, e agora ela também brilha dentro da gente!

Ovelha: A estrela mostrou o caminho para os magos do Oriente. E hoje ela aponta o caminho do amor e da paz para todas as pessoas!

JP *(de Boi)*: Agora que o presépio está completo e os enfeites estão na árvore, a gente lembra que o Natal não é só uma festa.

Betina: É o nascimento de Jesus, que veio ensinar a gente a amar.

José: A estrela brilhou naquela noite. E agora, somos nós que devemos brilhar!

Maria: Com pequenas ações, com amizade, com cuidado com quem precisa, com alegria no coração e fé na humanidade... A gente também pode ser luz no mundo!

José: Nosso ensaio está quase no final, vamos fazer uma selfie?

(Tiram uma selfie com os atores e as pessoas que vieram prestigiar a cantata.)

Miguel *(para a plateia):* Vamos cantar juntos? Vamos ser luz? Vamos dar as mãos e celebrar! O Natal chegou!

Todas as crianças falam juntas: Feliz Natal!!!

Música começa. Todos se posicionam olhando para a igreja.



8. Bênção de Natal das crianças

Daniela Weingärtner,
Pedro Henrique Furtado Krüger
e Louis Marcelo Illenseer

É Natal, e a bênção divina,

vem de mãos pequeninas!

É bênção de alegria.

É Natal, e a bênção divina,

de amor e de esperança,

nasce como criança.

Que a bênção do Deus menino

nos conduza para a paz.

Que a bênção do Deus menino

nos conduza para a paz.



MÚSICA EXTRA

Para o contexto escolar, em vez de utilizar a música número 2 "Vamos à igreja", sugere-se a música "Os sinos irão soar".

9. Os sinos irão soar

Cleverton Ströher

01 - Crianças sorrindo, a noite chegou,

as luzes acendem, brilhando o amor.

No céu resplandece a estrela, enfim,

os sinos soando: blém, blém, bem assim.

No vento escuto: boa nova vem,

Jesus é nascido e trouxe o bem.

Pulsando os corações em um mesmo cantar,

que o Natal é vida pra celebrar.

/:Aleluia, os sinos irão soar,

blém, blém, anunciando paz pra reinar.

Aleluia, aleluia é tempo de celebrar

Natal chegou para todos alegrar:/

02 - As vozes se unem num coro de luz,

cantando a chegada do menino Jesus.

Em fé e esperança, o mundo brilhar,

Natal une a todos num só abraçar.

E os sinos badalam blém, blém, sem parar,

chamando crianças pra juntinhas cantar,

com riso e ternura em festa sem fim,

Natal é amor, é verdade e mora aqui.







PARTITURAS

1. A amizade é um presente especial

Daniela Weingärtner
Pedro Henrique Furtado Krüger
Wagner Petry Moraes

♩ = 125
Swing

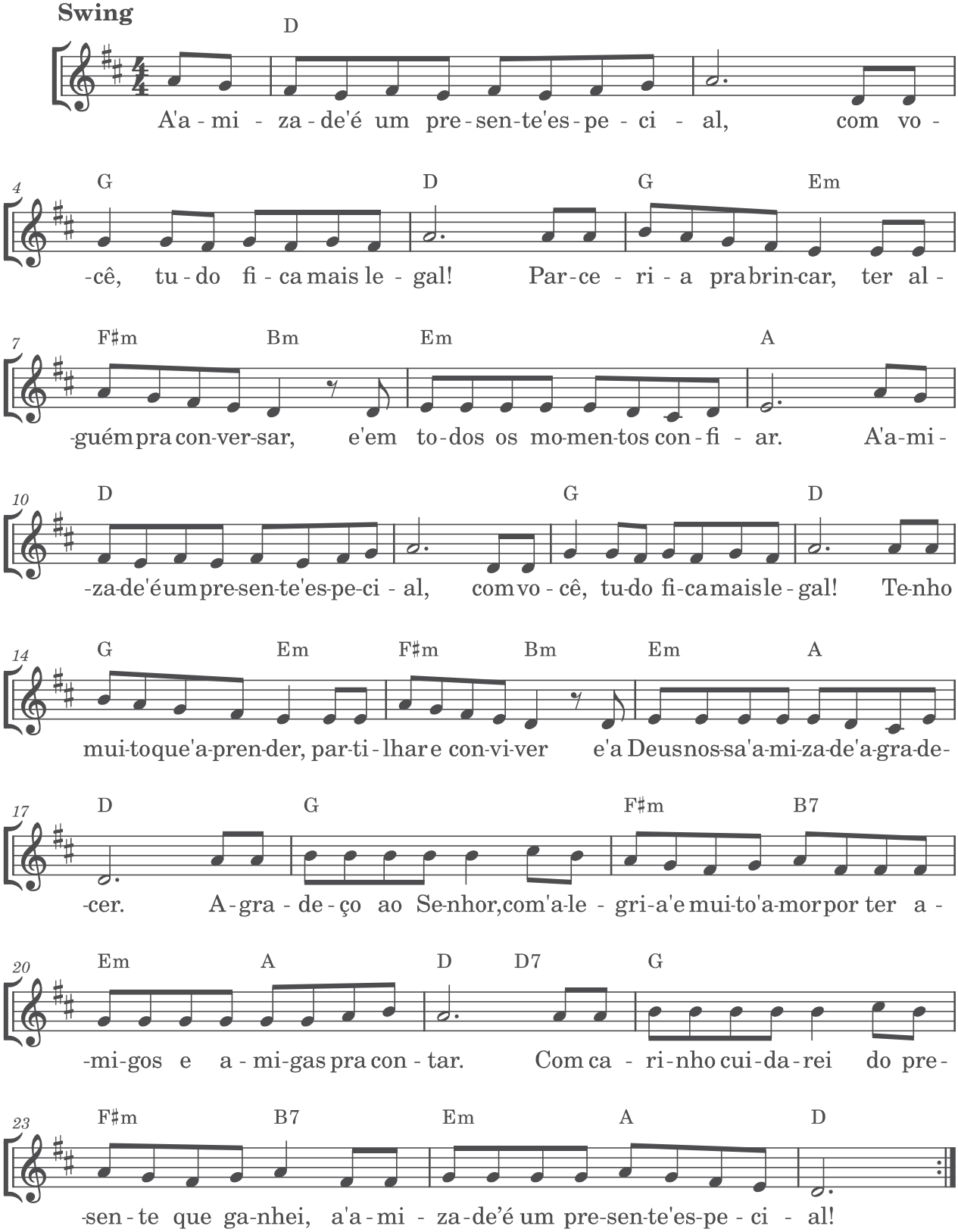

1. A amizade é um presente especial

Daniela Weingärtner
Pedro Henrique Furtado Krüger
Wagner Petry Moraes

```
        D
A amizade é um presente especial,
          G                    D
com você, tudo fica mais legal!
        G          Em        F#m            Bm
Parceria pra brincar, ter alguém pra conversar,
       Em                        A
e em todos os momentos confiar.
        D
A amizade é um presente especial,
          G                    D
com você, tudo fica mais legal!
         G                 Em      F#m        Bm
Tenho muito que aprender, partilhar e conviver
    Em              A            D
e a Deus nossa amizade agradecer.
      G                          F#m          B7
Agradeço ao Senhor, com alegria e muito amor
           Em       A            D    D7
por ter amigos e amigas pra contar.
          G                      F#m          B7
Com carinho cuidarei do presente que ganhei,
       Em            A            D
a amizade é um presente especial!
```

2. Vamos à igreja

Juliana Ruaro Zachow
Vinicius Ponath Alves

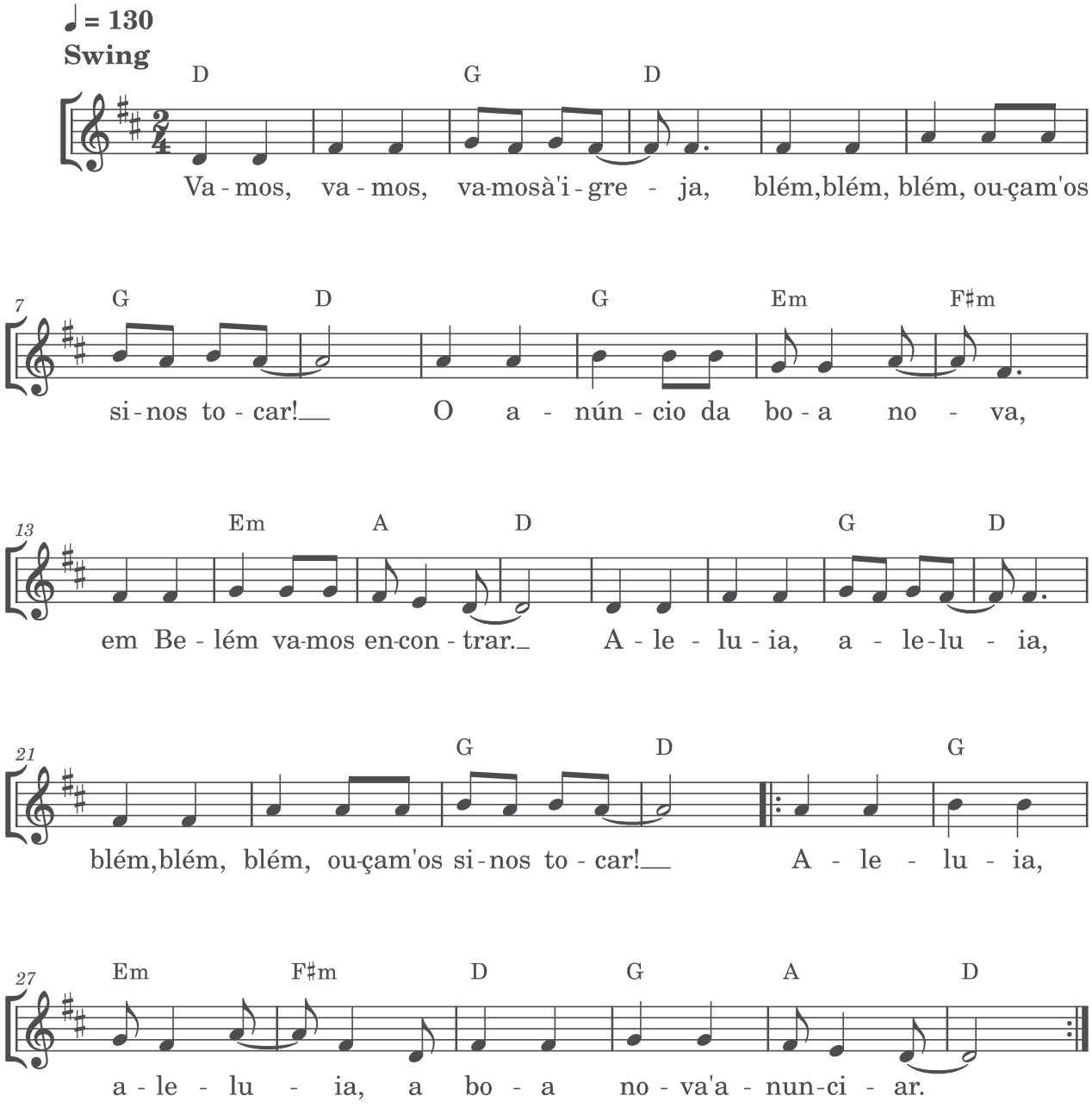

2. Vamos à igreja

Juliana Ruaro Zachow
Vinicius Ponath Alves

D G D
Vamos, vamos, vamos à igreja,
G D
blém, blém, blém, ouçam os sinos tocar!
G Em F#m Em A D
O anúncio da boa nova, em Belém vamos encontrar.
G D G D
Aleluia, aleluia, blém, blém, blém, ouçam os sinos tocar!
G Em F#m D G A D
//: Aleluia, aleluia, a boa nova anunciar. ://

3. Toc, toc, toc

Bianca Cristina Moreira
Vinicius Ponath Alves

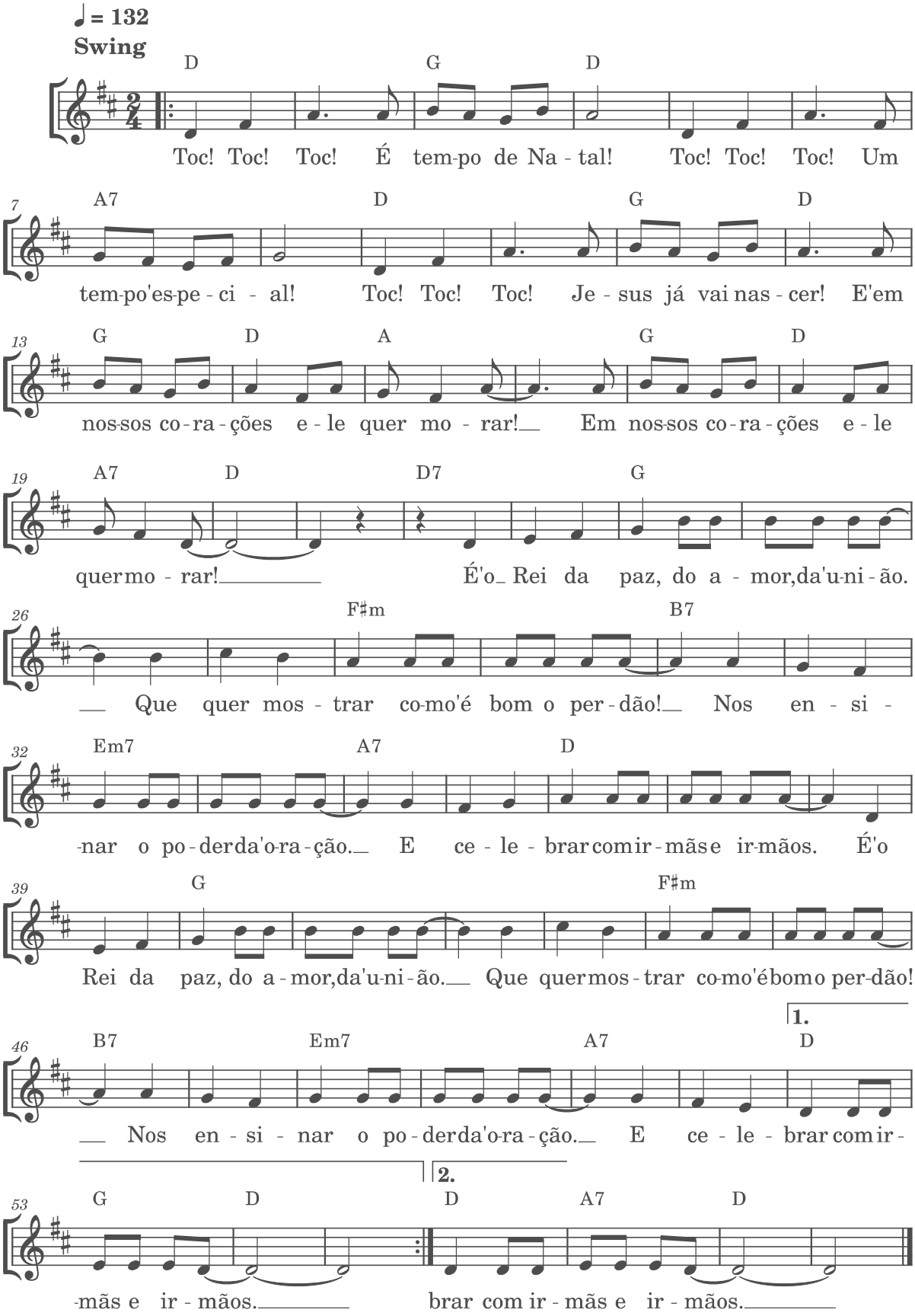

3. Toc, toc, toc

Bianca Cristina Moreira
Vinicius Ponath Alves

```
    D                  G              D
//: Toc! Toc! Toc! É tempo de Natal!
                       A7
Toc! Toc! Toc! Um tempo especial!
D                  G              D
Toc! Toc! Toc! Jesus já vai nascer!
       G             D         A
E em nossos corações ele quer morar!
       G             D         A7        D
E em nossos corações, Ele quer morar!
           G
É o Rei da paz, do amor, da união.
                  F#m                          B7
Que quer mostrar como é bom o perdão!
           Em7                  A7
Nos ensinar o poder da oração.
       D
E celebrar com irmãs e irmãos.
           G
É o Rei da paz, do amor, da união.
                  F#m                          B7
Que quer mostrar como é bom o perdão!
           Em7                  A7
Nos ensinar o poder da oração.
       D             G         D
E celebrar com irmãs e irmãos. ://

(segunda vez)
       D             A7        D
e celebrar com irmãs e irmãos.
```

4. É tempo de Natal

Bianca Cristina Moreira

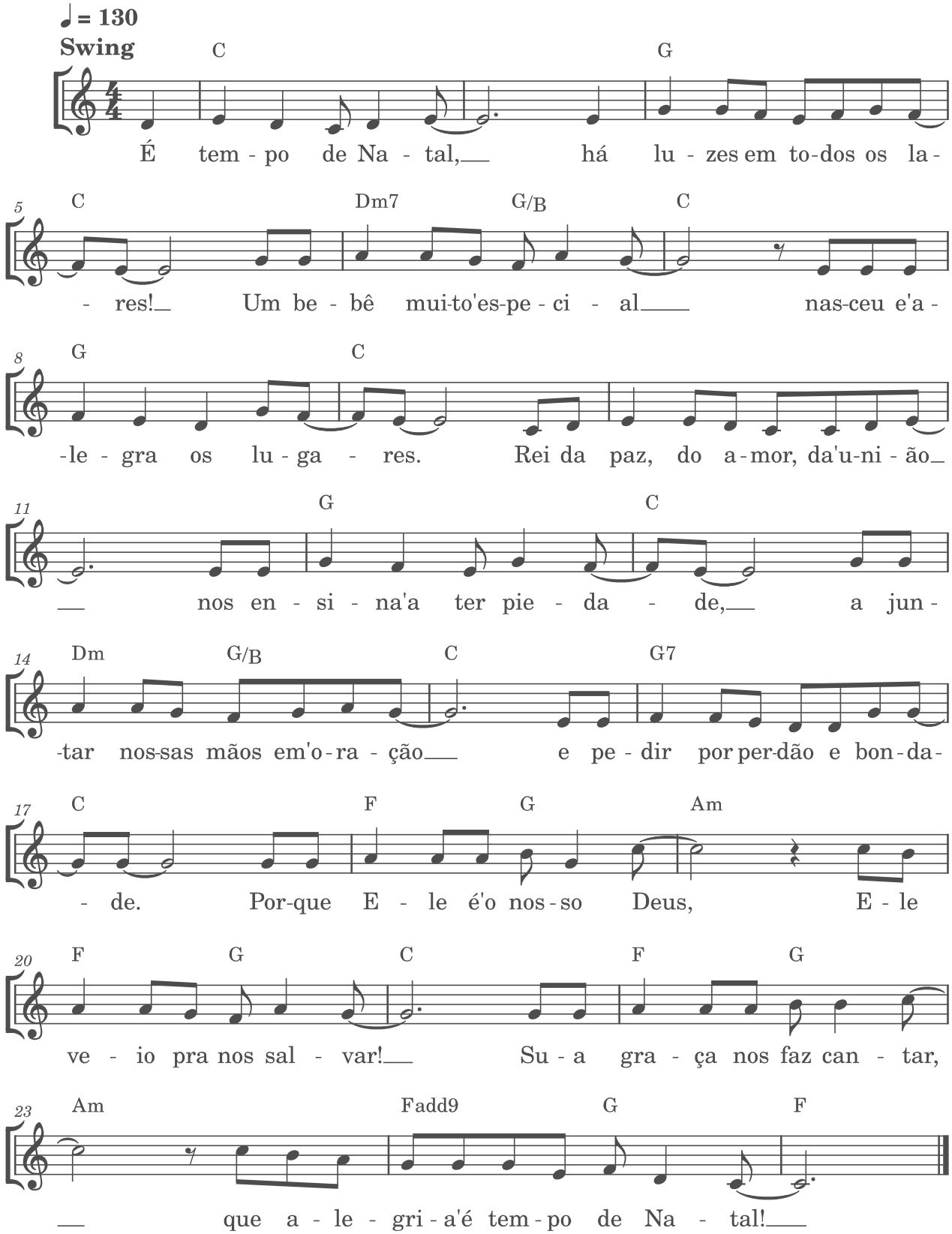

4. É tempo de Natal

Bianca Cristina Moreira

```
      C                      G                      C
//: É tempo de Natal, há luzes em todos os lares!
         Dm7        G/B  C              G            C
Um bebê muito especial nasceu e alegra os lugares.

Rei da paz, do amor, da união
         G                C
nos ensina a ter piedade,
      Dm7        G/B              C
a juntar nossas mãos em oração
      G7                       C
e pedir por perdão e bondade.
         F        G        Am
Porque Ele é o nosso Deus,
    F          G       C
Ele veio pra nos salvar!
      F          G        Am
Sua graça nos faz cantar,
         Fadd9         G      C
que alegria é tempo de Natal! ://

(segunda vez)
      Fadd9             G      F       C
que alegria é tempo de Natal!
```

5. O pinheirinho

Bianca Cristina Moreira
Vinicius Ponath Alves

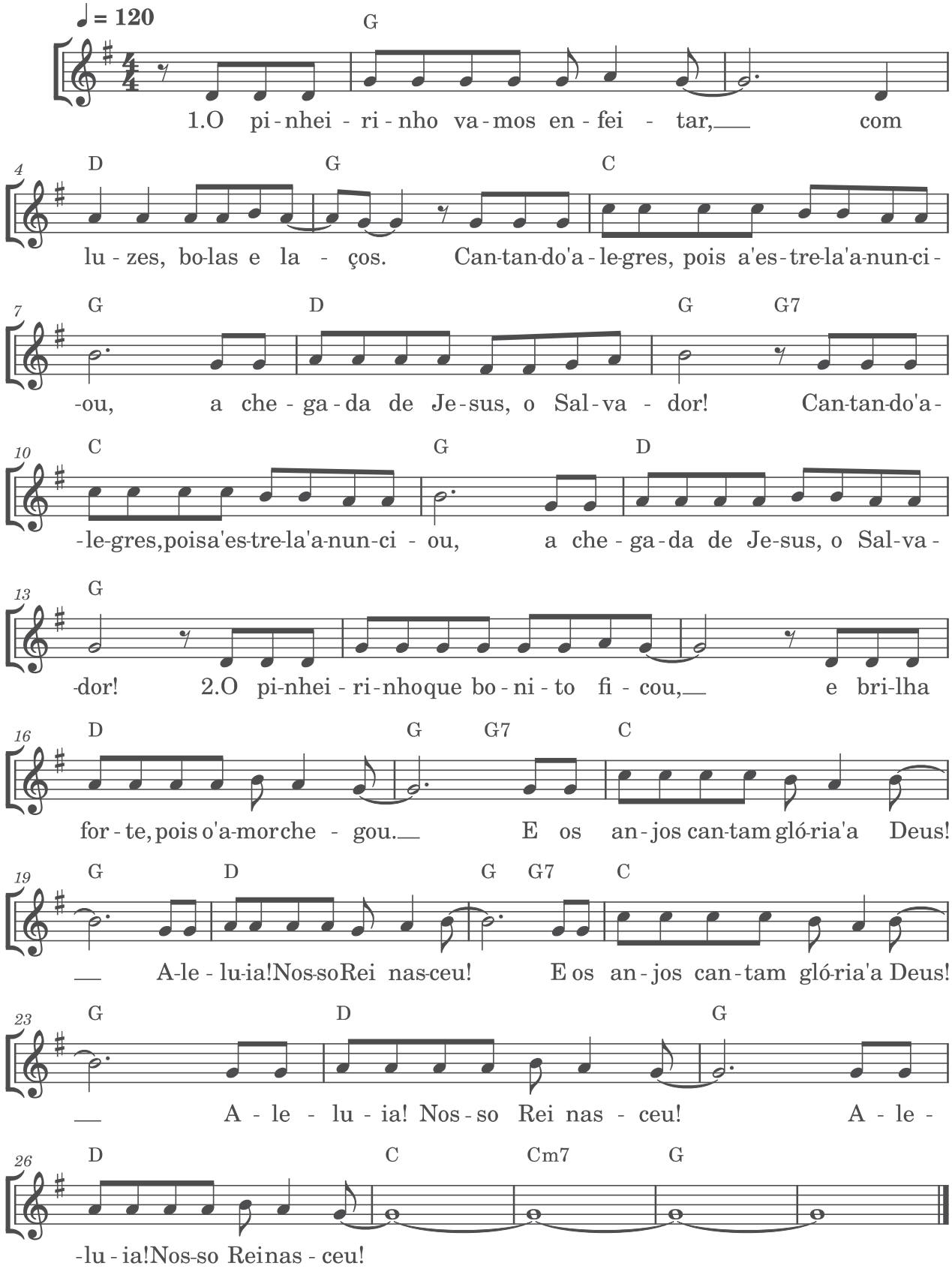

5. O pinheirinho

Bianca Cristina Moreira
Vinicius Ponath Alves

G D G
1. O pinheirinho vamos enfeitar, com luzes, bolas e laços.
C G
Cantando alegres, pois a estrela anunciou
D G
a chegada de Jesus, o Salvador!
C G
Cantando alegres, pois a estrela anunciou
D G
a chegada de Jesus, o Salvador!

G D G G7
2. O pinheirinho que bonito ficou, e brilha forte, pois o amor chegou.
C G
E os anjos cantam glória a Deus!
D G G7
Aleluia! Nosso Rei nasceu!
C G
E os anjos cantam glória a Deus!
D G
Aleluia! Nosso Rei nasceu!
D C Cm7 G
Aleluia! Nosso Rei nasceu!

6. Procissão do presépio

Na levada de uma ciranda, para entrada das personagens do presépio

Louis Marcelo Illenseer

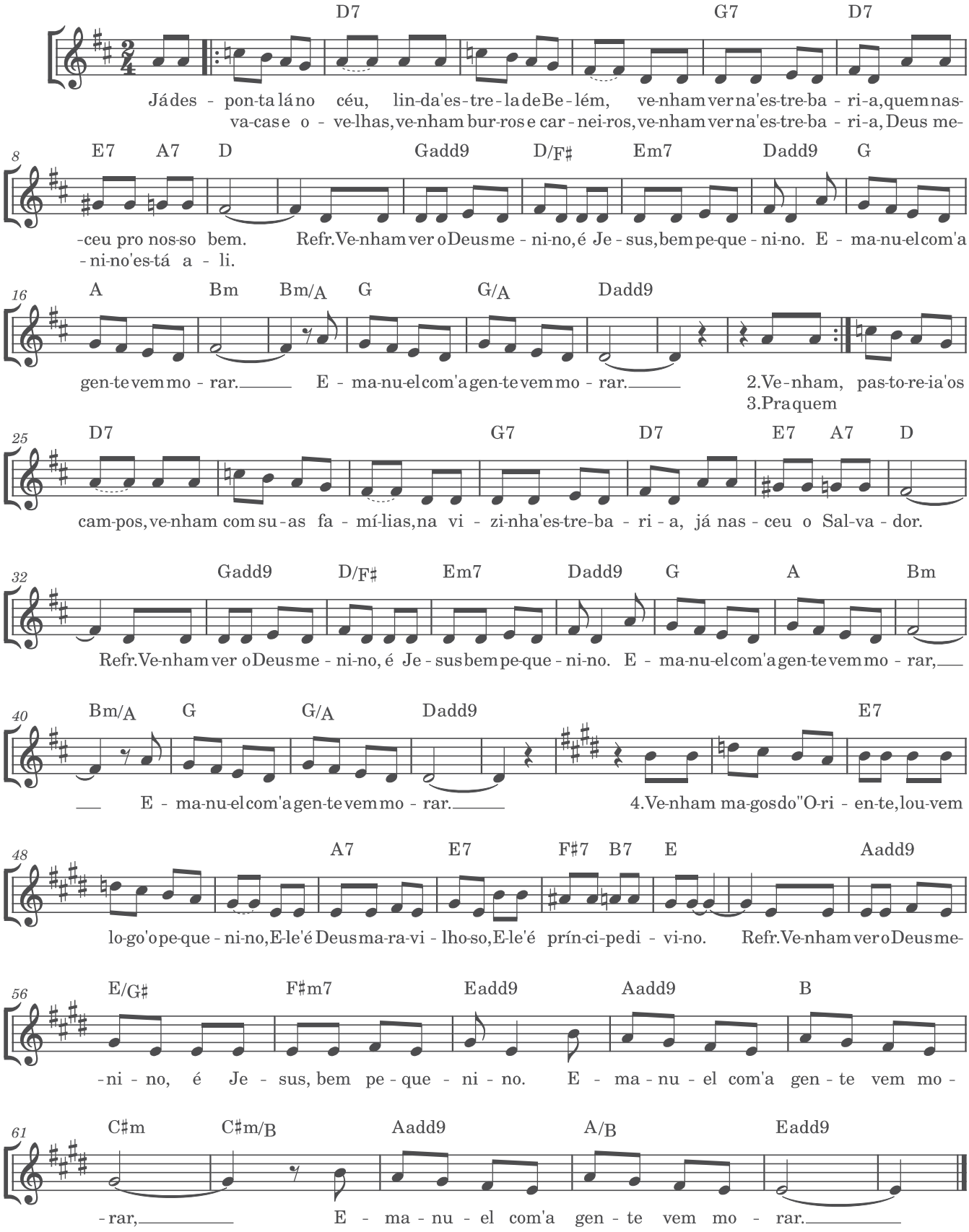

6. Procissão do presépio

Louis Marcelo Illenseer

D7
1.Já desponta lá no céu linda estrela de Belém,
G7 D7 E7 A7 D7
venham ver na estrebaria quem nasceu pro nosso bem.
Gadd9 D/F# Em7 Dadd9
Refrão: Venham ver o Deus menino, é Jesus, bem pequenino.
G A Bm Bm/A
Emanuel com a gente vem morar,
G G/A Dadd9
Emanuel com a gente vem morar.
D7
2. Venham, vacas e ovelhas, venham burros e carneiros,
G7 D7 E7 A7 D7
venham ver na estrebaria, Deus menino está ali.

D7
3.Pra quem pastoreia os campos, venham com suas famílias
G D7 E7 A7 D7
na vizinha estrebaria, já nasceu o Salvador.

E7
4. Venham magos do Oriente, louvem logo o pequenino,
A7 E7 F#7 B7 E7
Ele é Deus maravilhoso, Ele é príncipe divino.

Add9 E/G# F#m7 Eadd9
Refrão: Venham ver o Deus menino, é Jesus, bem pequenino
Aadd9 B C#m C#m/B
Emanuel com a gente vem morar,
Aadd9 A/B Eadd9
Emanuel com a gente vem morar.

7. Maria

Lílian Hübner Lüdtke

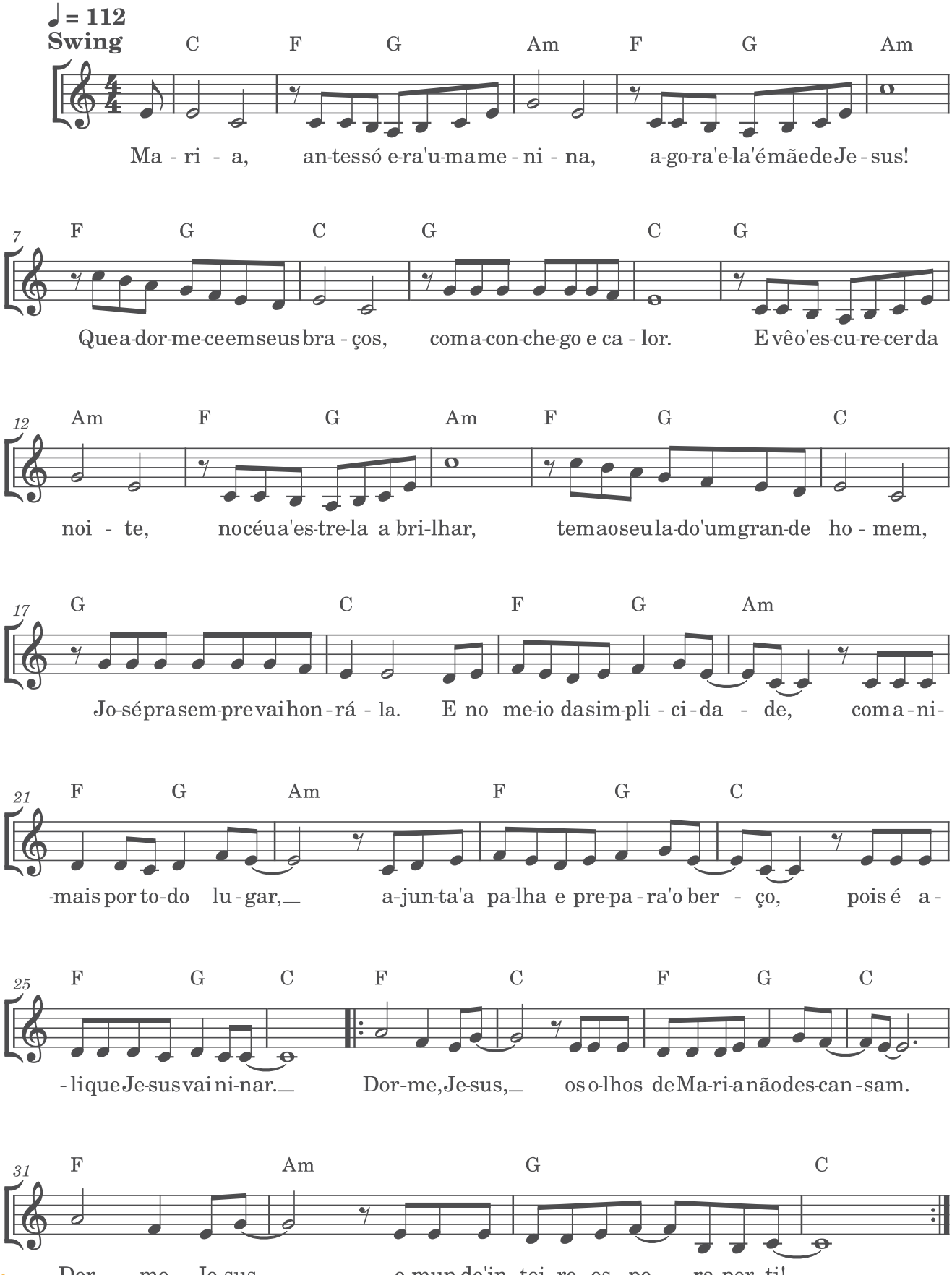

7. Maria

Lílian Hübner Lüdtke

C F G Am F
Maria, antes só era uma menina,
G Am F
agora ela é mãe de Jesus!
G C G
Que adormece em seus braços,
C G
com aconchego e calor.
Am F
E vê o escurecer da noite,
G Am F
no céu a estrela a brilhar,
G C G
tem ao seu lado um grande homem,
C
José pra sempre vai honrá-la.
F G Am
E no meio da simplicidade,
F G Am
com animais por todo o lugar,
F G C
ajunta a palha e prepara o berço,
F G C
pois é ali que Jesus vai ninar.
F C F G C
//: Dorme, Jesus, os olhos de Maria não descansam.
F Am G C
Dorme, Jesus, o mundo inteiro espera por ti. ://

8. Bênção de Natal das crianças

Daniela Weingärtner
Pedro Henrique Furtado Krüger
Louis Marcelo Illenseer

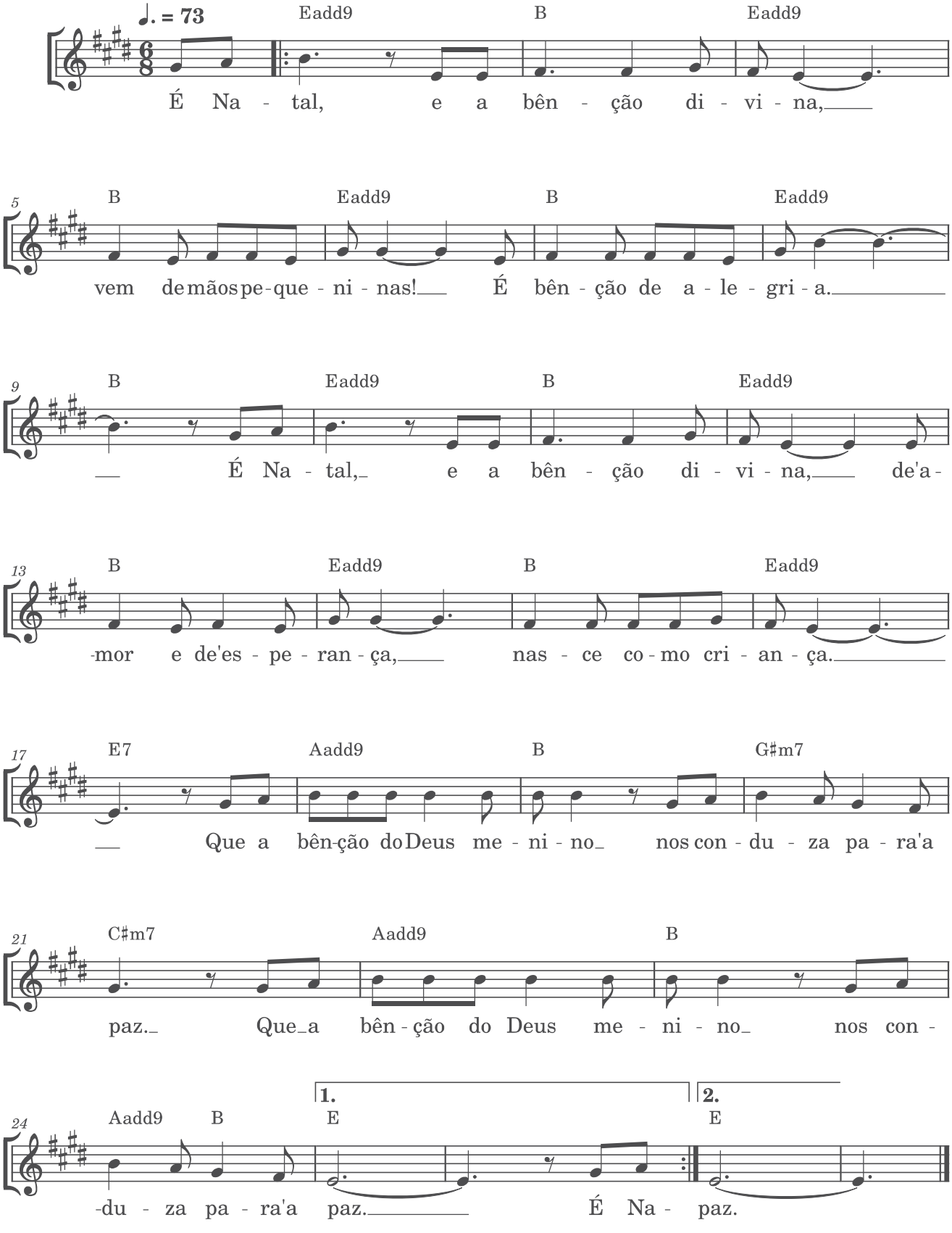

8. Bênção de Natal das crianças

Daniela Weingärtner,
Pedro Henrique Furtado Krüger
e Louis Marcelo Illenseer

Eadd9 B Eadd9
É Natal, e a bênção divina,
B Eadd9
vem de mãos pequeninas!
B Eadd9 B
É bênção de alegria.
Eadd9 B Eadd9
É Natal, e a bênção divina,
B Eadd9
de amor e de esperança,
B Eadd9
nasce como criança.
Aadd9 B
Que a bênção do Deus menino
G#m7 C#m
nos conduza para a paz.
Aadd9 B
Que a bênção do Deus menino
Aadd9 B E
nos conduza para a paz.

9. Os sinos irão soar

Cleverton Ströher

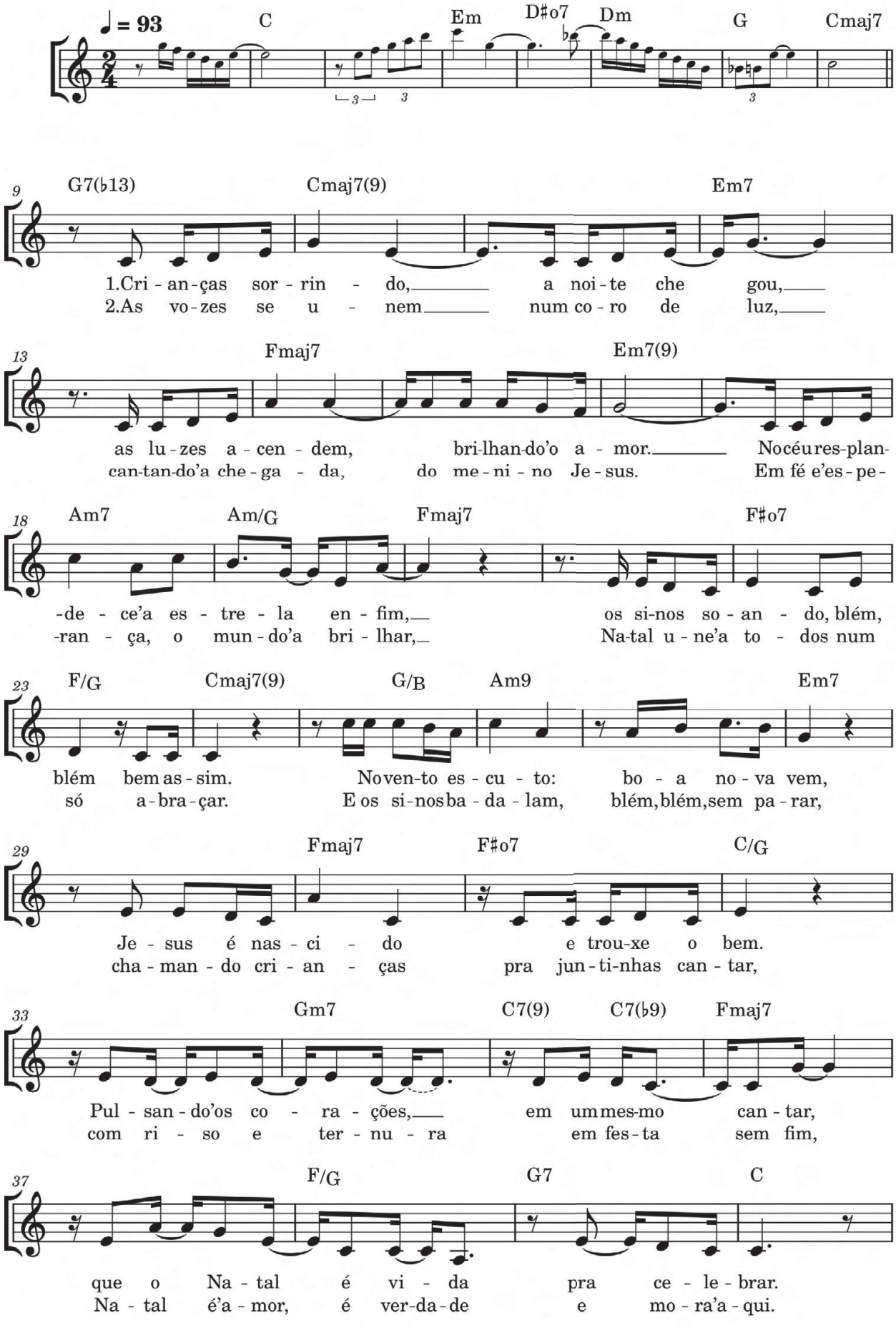

2

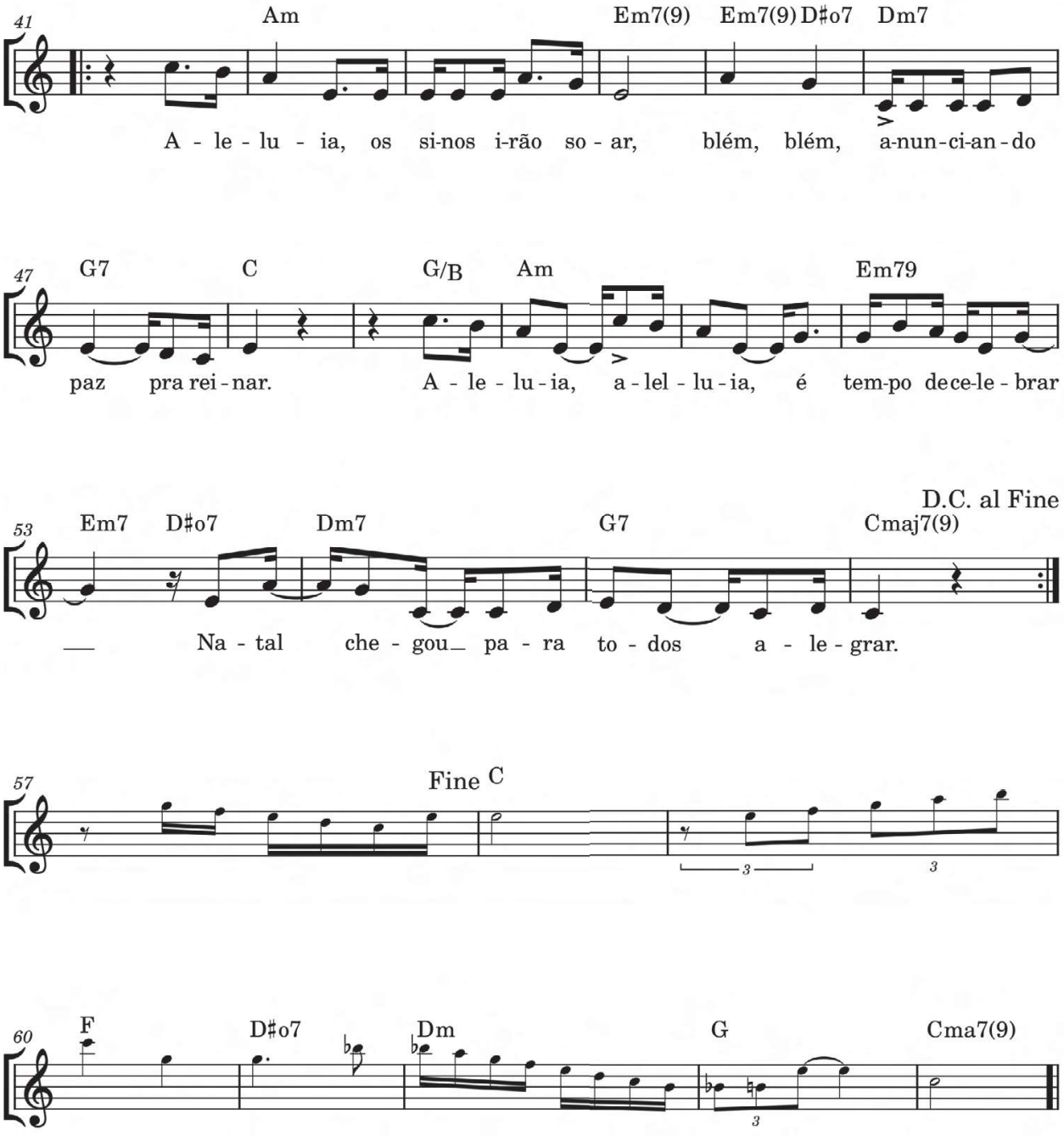
41
Am
Em7(9)
Em7(9) D♯o7
Dm7
A - le - lu - ia, os si-nos i-rão so - ar, blém, blém, a-nun-ci-an-do
47
G7
C
G/B
Am
Em79
paz pra rei - nar.
A - le - lu - ia, a - lel - lu - ia, é tem-po de ce-le - brar
D.C. al Fine
53
Em7
D♯o7
Dm7
G7
Cmaj7(9)
Na - tal che - gou pa - ra to - dos a - le - grar.
57
Fine C
3
3
60
F
D♯o7
Dm
G
Cma7(9)
3

9. Os sinos irão soar

Cleverton Ströher

Cmaj7 G7(b13) Cmaj7(9) Em7
01 – Crianças sorrindo, a noite chegou,
Fmaj7 Em7(9)
as luzes acendem, brilhando o amor.
Am7 Am/G Fmaj7
No céu resplandece a estrela, enfim,
F#dim7 F/G Cmaj7(9)
os sinos soando: blém, blém, bem assim.
G/B Am9 Em7
No vento escuto: boa nova vem,
Fmaj7 F#dim7 C/G
Jesus é nascido e trouxe o bem.
Gm7 C7(9) C7(b9) Fmaj7
Pulsando os corações em um mesmo cantar,
F/G G7 C
que o Natal é vida pra celebrar.

Am Em7(9)
/:Aleluia, os sinos irão soar,
Em7(9) D#dim7 Dm7 G7 C
blém, blém, anunciando paz pra reinar.
G/B Am Em7(9) Em7 D#dim7
Ale_luia, aleluia é tempo de celebrar
Dm7 G7 Cmaj7(9)
Natal chegou para todos alegrar:/

Cmaj7 G7(b13) Cmaj7(9) Em7
02 – As vozes se unem num coro de luz,
Fmaj7 Em7(9)
cantando a chegada do menino Jesus.
Am7 Am/G Fmaj7
Em fé e esperança, o mundo brilhar,
F#dim7 F/G Cmaj7(9)
Natal une a todos num só abraçar.

G/B Am9 Em7
E os sinos badalam blém, blém, sem parar,
Fmaj7 F#dim7 C/G
chamando crianças pra juntinhas cantar,
Gm7 C7(9) C7(b9) Fmaj7
com riso e ternura em festa sem fim,
F/G G7 C
Natal é amor, é verdade e mora aqui.



CONHEÇA A TURMA DA REVISTA O Amigo das Crianças

SARA



É uma menina ativa, gosta de games, ama livros e a revista O Amigo das Crianças, tem um skate e gosta de brincar com a turma ao ar livre. Ela tem 9 anos de idade e adora ser a líder da turma, inclusive participa do Grêmio Estudantil da sua escola e sempre quer ajudar as pessoas mais necessitadas, por isso estão sempre mobilizando campanhas de arrecadação de brinquedos, materiais escolares, roupas, calçados e campanhas de arrecadação de tampinhas para instituições diaconais e beneficentes.

PAÇOCA

É um cachorro superparceiro. Sua história é parecida com a de muitos animais por aí. Foi abandonado na rua ainda filhotinho. Tinha um ano quando a ONG Nariz Gelado o acolheu. Um dia, a Sara estava passeando com a sua família numa das praças da sua cidade e viu a equipe da ONG Nariz Gelado com a feira de animais para adoção responsável. Foi amor à primeira vista. Sara olhou para aquele cachorro marrom com uma plaquinha no pescoço escrita assim: “Oi, eu sou companheiro e brincalhão. Eu até gosto de banho. Posso morar com você?”. Ela não tinha dúvidas de que aquele era o cachorro da sua vida.

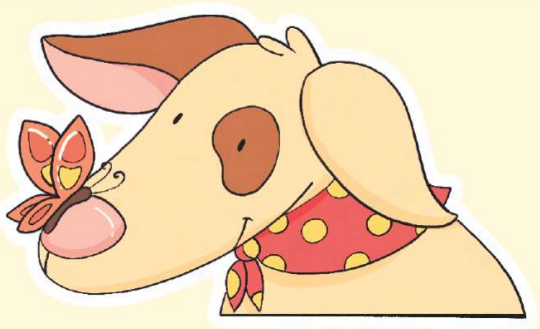



BETINA

É a menina ecologista! Gosta de praças, árvores e passeio na casa da avó, que é agricultora e mora no campo. É de lá que vem o seu amor pelas plantas e pelos animais. Ela tem 8 anos de idade e seu sonho é ser veterinária.

JP

O João Pedro gosta muito de música e está aprendendo diferentes instrumentos musicais, como bateria, guitarra e contrabaixo. Ele tem 7 anos de idade e já sabe ler, ama gibis e a revista O Amigo das Crianças. A família do JP é muito amiga da família da Sara. De noite, antes de dormir, João costuma orar com a sua família e agradecer pelo seu dia e pela noite de descanso que está chegando.



MIGUEL



Ele ama livros. Gosta de séries de livros, especialmente de contos, aventuras e suspense. Na escola, adora resolver os desafios matemáticos e enigmas. Na revista O Amigo das Crianças, adora a parte das sete diferenças e das cartas enigmáticas. Agora que já está com 10 anos de idade, está descobrindo uma outra habilidade: gosta de colocar a "mão na massa" e fazer receitas deliciosas com a família.

Mais informações, acesse o Instagram da Revista O Amigo das Crianças!

Acesse os áudios e todo o material gráfico
da Cantata pelo site:

https://www.luterano.org.br/cantata-de-natal

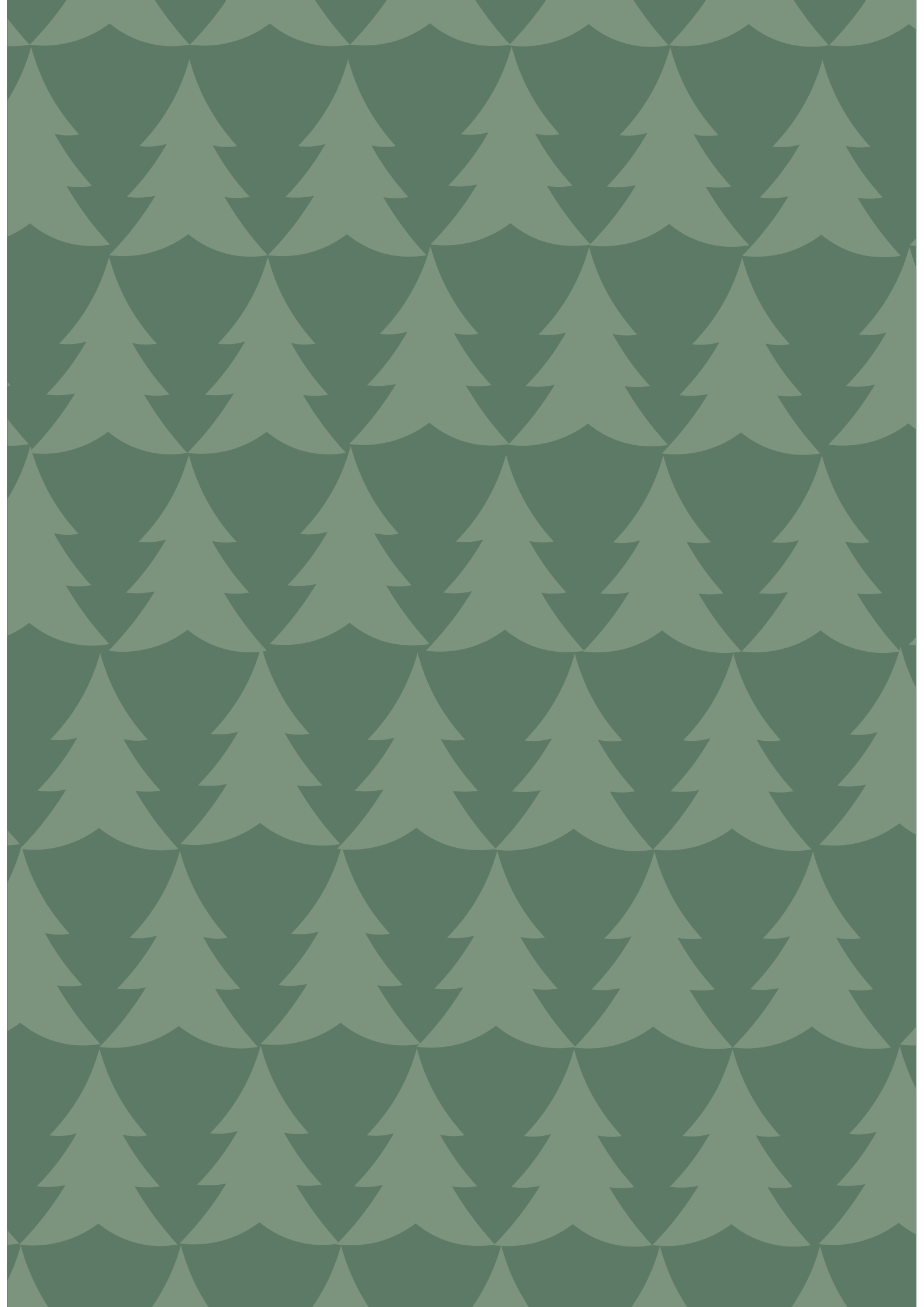

REVISTA O Amigo das Crianças

- HISTÓRIAS BÍBLICAS,
- ATIVIDADES CRIATIVAS,
- BRINCADEIRAS,
- DIVERSÃO!



20 PÁGINAS COLORIDAS COM MUITAS INFORMAÇÕES, CURIOSIDADES E BRINCADEIRAS! DESTINADA PARA CRIANÇAS DE 06 A 11 ANOS.

6 EDIÇÕES POR ANO. FAÇA A SUA ASSINATURA!

Editora SINODAL

www.editorasinodal.com.br
pedidos@editorasinodal.com.br
(51) 98122-5269
(51) 3037.2366

ISBN: 978-65-5600-138-8